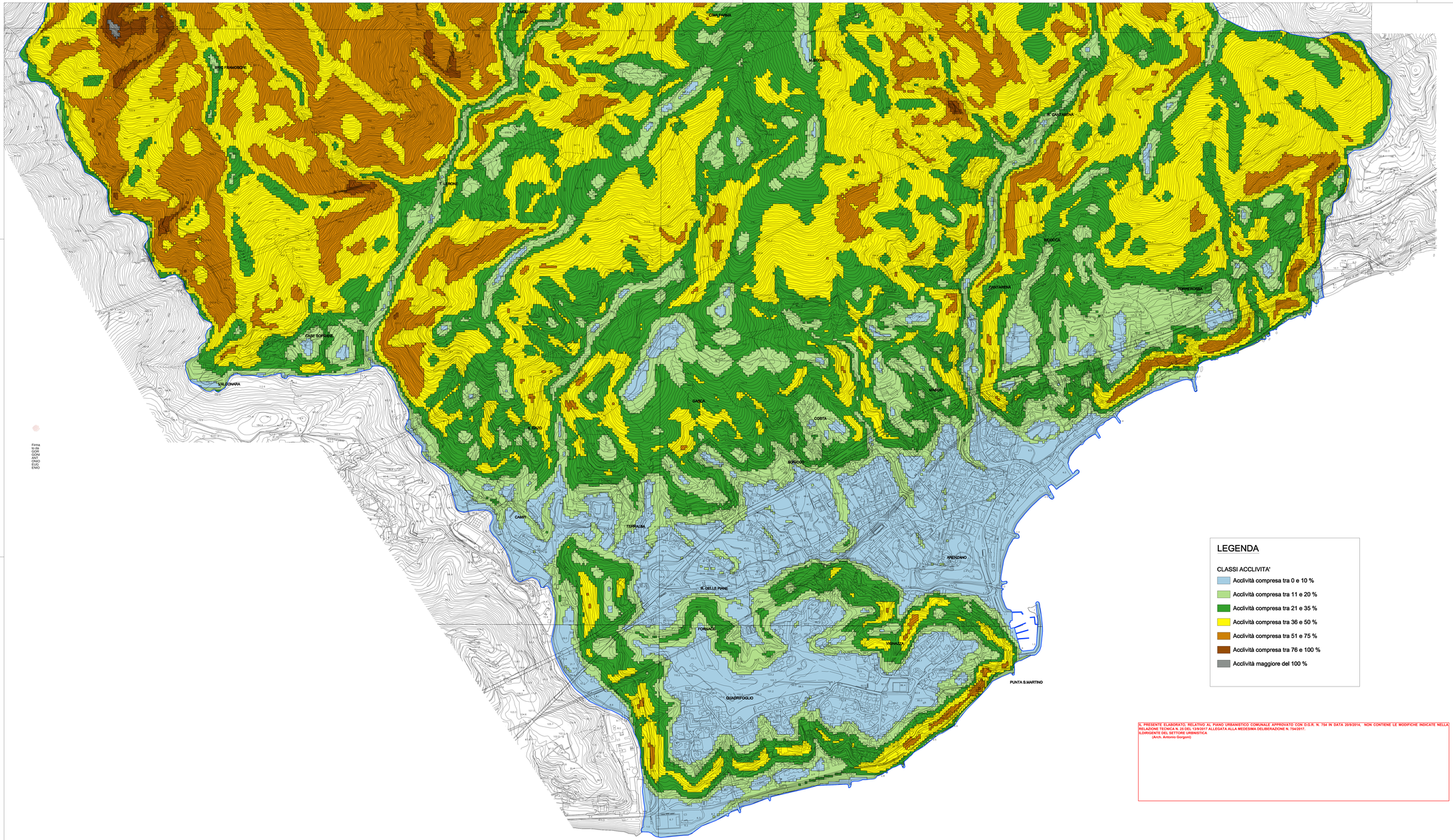

LEGENDA

CLASSI ACCLIVITA'

- Acclività compresa tra 0 e 10 %
- Acclività compresa tra 11 e 20 %
- Acclività compresa tra 21 e 35 %
- Acclività compresa tra 36 e 50 %
- Acclività compresa tra 51 e 75 %
- Acclività compresa tra 76 e 100 %
- Acclività maggiore del 100 %

IL PRESENTE ELABORATO, RELATIVO AL PIANO URBANISTICO COMUNALE APPROVATO CON D.G.R. N. 754 IN DATA 20/9/2014, NON CONTIENE LE MODIFICHE INDICATE NELLA RELAZIONE TECNICA N. 25 DEL 13/9/2017 ALLEGATA ALLA MEDESIMA DELIBERAZIONE N. 754/2017.
IL DIRIGENTE DEL SETTORE URBANISTICA
(Arch. Antonio Gorgoni)

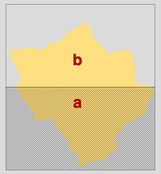

COMUNE DI ARENZANO
provincia di genova

arch. Mauro Traverso
(Direttore Tecnico e Rappresentante Legale Dodi Moss): rappresentanza dell'ATI, coordinamento tra professionisti, rapporti con gli enti e strumenti sovraordinati, zonizzazione e normativa di attuazione;

prof. ing. Antonio Chirico
(Consulente): programmazione delle strutture ricettive, zonizzazione e normativa di attuazione.

arch. Doriano Lucchesini
(Consulente): descrizione fondativa, documento degli obiettivi, zonizzazione e restituzione informatizzata degli elaborati di piano.

arch. Gabriella Innocenti
(Socia Dodi Moss): descrizione fondativa, ricerche storiche e socio economiche;

arch. Egizia Gasparini
(Socia Dodi Moss): VAS e partecipazione;

dott. Geol. Marcello Brancucci
(Socio Dodi Moss): analisi, relazione e cartografia geologica e idrologica, coordinamento delle previsioni di PUC con le indicazioni dei PdB;

dott.agr. Ettore Zauli
(Socio Dodi Moss)
arch.Giorgio Ceola
analisi vegetazionale, normativa e zonizzazione del verde;

dott.nat. Mauro Tita
(Consulente): aspetti naturalistici, Valutazione di Incidenza.

Elaborato di integrazione richiesto con nota regionale prot. n. 62156 del 24/03/2016 e seguito della Conferenza dei Servizi del 17/03/2016 ai sensi dell'art. 38 comma 3 L.R. n. 36/1997 e ss.mm.ii.

0 100m 250m 500m
SCALA 1:5000

P.U.C
PIANO URBANISTICO COMUNALE
L.R. 36/97

Analisi geologica

4.1 - INT **30/06/2016**

Carta della Acclività
Parte a
scala 1/5000